CERTIFICAT D'HOMOLOGATION POUR LES PRODUITS CONFORMES À L'ANNEXE I B

du règlement européen (CEE) n° 3821/ 85 du Conseil du 20 décembre 1985 concernant l'appareil de contrôle dans le domaine des transports par route, modifié notamment par le règlement (CE) n° 1360/2002 de la Commission du 13 juin 2002.

Nom de l'administration compétente : **Ministère de l'économie, des finances et de l'industrie - Direction générale des entreprises - Direction de l'action régionale, de la qualité et de la sécurité industrielle - Sous-direction de la sécurité industrielle et de la métrologie - Bureau de la métrologie .**

Notification concernant :

l'homologation de :

le retrait de l'homologation de :

un modèle d'appareil de contrôle :

un composant d'appareil de contrôle : **une unité embarquée sur le véhicule**

une carte de conducteur

une carte d'atelier

une carte d'entreprise

une carte de contrôleur

Homologation n° e2 - 29 extension 1

1. Marque de fabrique ou marque commerciale : **ACTIA**

2. Nom du modèle : **SMARTACH ADR ISO Toutes Options version 921497 Ind -**

3. Nom du fabricant : **ACTIA**

4. Adresse du fabricant : **25, chemin de Pouvoirville - BP 4215 - F-31432 Toulouse Cedex 04**

5. Soumis pour homologation CE complémentaire

6. Laboratoire(s) : **Sous-direction de la sécurité industrielle et de la métrologie et Laboratoire national de métrologie et d'essais**

7. Date et nombre des essais : **du 03 août au 05 décembre 2005 et selon liste des essais référencés dans les certificats de sécurité et d'interopérabilité**

8. Date de l'homologation : **12 décembre 2005**

9. Date de retrait de l'homologation : **sans objet**

10. Modèles de composant d'appareil de contrôle avec lequel le composant est conçu pour être utilisé :

- capteur de mouvement ACTIA type IS2000 SMARTACH LXRY, faisant l'objet des certificats d'homologation n° e2 - 26 du 31 mars 2005 et n° e2 - 26 extension 1 du 28 juin 2005 et n° e2 - 26 extension 2 du 24 août 2005,
- capteur de mouvement ACTIA type SMARTACH SRES, faisant l'objet du certificat d'homologation n° e2 - 28 du 28 juin 2005,

- capteur de mouvement SIEMENS VDO type KITAS 2171, faisant l'objet des certificats d'homologation n° [e1] - 175 du 11 octobre 2004 et n° [e1] - 175 extension 1 du 14 juin 2005.

11. Lieu : **Paris**

12. Date : **12 décembre 2005**

13. Documents descriptifs annexés :

- identification des logiciels, étiquette d'identification et dispositif indicateur.

14. Remarques :

a) Liste des certificats pris en compte :

- certificat de fonctionnement n° 05.00.271.037.1 du 12 décembre 2005 ;
- certificat de sécurité n° 2005/14 du 24 juin 2005 et rapport de maintenance n° M-2005/07 du 30 septembre 2005 délivrés par la Direction centrale de la sécurité des systèmes d'information ;
- certificat d'interopérabilité n° JRC/009a/DTC du 4 juillet 2005 délivré par le laboratoire Joint Research Centre.

b) Le présent certificat constitue une extension du certificat d'homologation [e2] - 29 du 12 décembre 2005.

c) Plans, schémas, notices et logiciels déposés à la Sous-direction de la sécurité industrielle et de la métrologie - bureau de la métrologie, sous la référence DA 00-A031, au Laboratoire national de métrologie et d'essais et chez le fabricant.

Pour le ministre et par délégation :
L'ingénieur général des mines,

J. LELOUP

Annexe au certificat d'homologation n° **e2** - 29 – extension 1

identification des logiciels, étiquette d'identification et dispositif indicateur

Unité embarquée sur le véhicule ACTIA SMARTACH ADR ISO Toutes Options version 921497 Ind -

IDENTIFICATION DES LOGICIELS :

Trois logiciels sont implantés dans l'unité embarquée sur le véhicule ACTIA type SMARTACH ADR ISO Toutes Options version 921497 Ind -. Leurs identificateurs de versions, consultables sur l'écran de l'instrument, sont les suivants :

logiciel du processeur principal :	L2000_MP_P107004 V5.00.05
logiciel du processeur secondaire :	L2000_MS_P107042 V4.00.00
logiciel de "boot" :	L2000_Boot_P106116 V02.02.

INSCRIPTIONS REGLEMENTAIRES :

L'UEV ACTIA type SMARTACH ADR ISO Toutes Options version 921497 Ind - porte une étiquette d'identification apposée sur le côté droit (étiquette autocollante autodestructible à l'arrachement).

Cette étiquette est du modèle suivant :

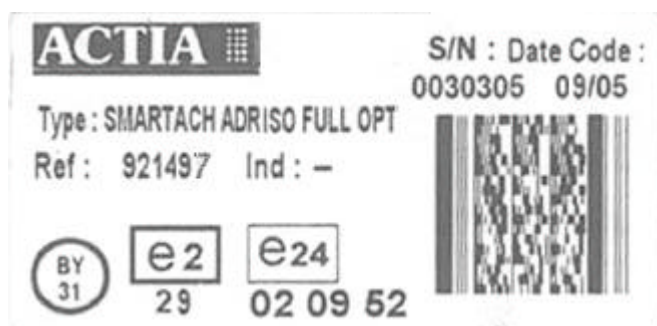

DISPOSITIF INDICATEUR

Indicateur à cristaux liquides de type négatif (caractères colorés, fond noir)
