



Certificat d'examen de types
n° 01.00.430.001.1 du 10 septembre 2001

**Organisme désigné par
le ministère chargé de l'industrie
par arrêté du 22 août 2001**

DDC/72/B011756-D4

Mesureurs turbines ALMA
types ADRIANE DN 50-40, ADRIANE DN 50-30 GPL
ADRIANE DN 100-80, ADRIANE DN 80-80 et ADRIANE 100-150

Le présent certificat est prononcé en application du décret n° 2001-387 du 3 mai 2001 relatif au contrôle des instruments de mesure, du décret n° 72-145 du 18 février 1972 réglementant la catégorie d'instrument de mesurage : ensembles de mesurage à compteur turbine destinés à déterminer le volume des liquides autres que l'eau et de la Recommandation internationale R117 de l'Organisation internationale de métrologie légale relative aux ensembles de mesurage des liquides autres que l'eau.

FABRICANT :

ALMA Ingénierie – Bât F – Clairière de l'Anjoly – 13814 VITROLLES CEDEX

OBJET :

Le présent certificat complète les décisions d'approbation de modèle suivantes :

- n° 99.00.432.003.1 du 29 octobre 1999 relative au mesureur turbine ALMA modèle ADRIANE DN 50-40,
- n° 99.00.431.002.1 du 7 décembre 1999 relative au mesureur turbine ALMA modèle ADRIANE DN 50-30 GPL,
- n° 99.00.432.005.1 du 28 décembre 1999 relative aux mesureurs turbines ALMA modèles ADRIANE DN 100-80 et ADRIANE DN 80-80,
- n° 00.00.432.001.1 du 31 août 2000 relative au mesureur turbine ALMA modèle ADRIANE DN100-150.

CARACTERISTIQUES :

Les mesureurs turbines ALMA types ADRIANE DN 50-40, ADRIANE DN 50-30 GPL, ADRIANE DN 100-80, ADRIANE DN 80-80 et ADRIANE DN 100-150 faisant l'objet du présent certificat diffèrent des modèles approuvés par les décisions précitées par la modification du dispositif de fixation de l'axe de la turbine, réalisé au moyen de deux goupilles élastiques.

Les autres caractéristiques, les conditions particulières d'installation et les conditions particulières de vérification sont inchangées.

ETABLISSEMENT PUBLIC A CARACTERE INDUSTRIEL ET COMMERCIAL

SIEGE SOCIAL - LABORATOIRES DE PARIS
1, rue Gaston Boissier - 75724 Paris Cedex 15
Tél. : 01 40 43 37 00 - Fax : 01 40 43 37 37

LABORATOIRES DE TRAPPES
29, avenue Roger Hennequin - 78197 Trappes Cedex
Tél. : 01 30 69 10 00 - Fax : 01 30 69 12 34

E-mail : info@lne.fr
Siret 313 320 244 00012
NAF 743 B

BARCLAYS PARIS CENTRALE 30588 Guichet 60001 Compte 49726740101 RIB 70 - CRCA PARIS IAA.DISTRIB. 18206 Guichet 00426 Compte 58381956001 RIB 45

INSCRIPTIONS REGLEMENTAIRES :

La marque de conformité aux types devant figurer sur la plaque d'identification des instruments concernés par le présent certificat est identique à celle fixée par les décisions précitées.

DEPOT DE MODELES :

La documentation relative à ce dossier est déposée au Laboratoire national d'essais (LNE) sous la référence DDC/72/B011756-D4 et chez le fabricant.

VALIDITE :

La présente décision est valable jusqu'au 8 janvier 2009.

ANNEXES :

- Schémas des mesureurs turbines.

Le Directeur général

Marc MORTUREUX.

Annexe au certificat n° 01.00.430.001.1
Mesureur turbine ALMA type DN 80-80

Plan d'ensemble
(Les cotes sont données en mm)

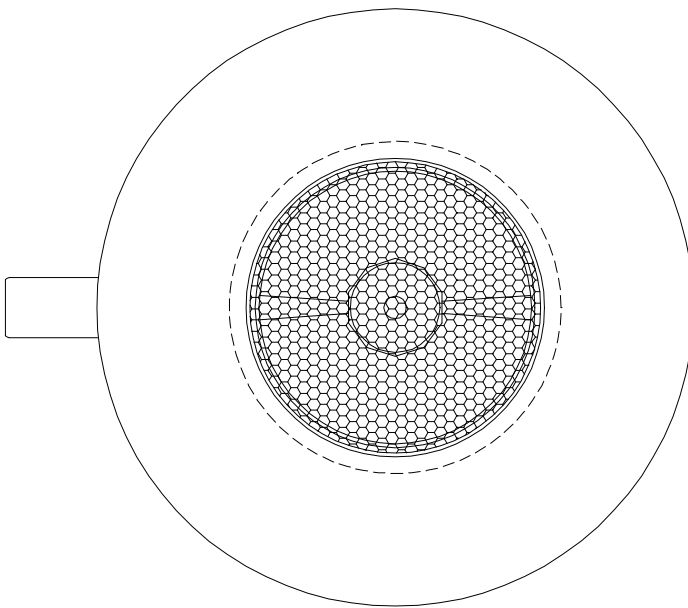
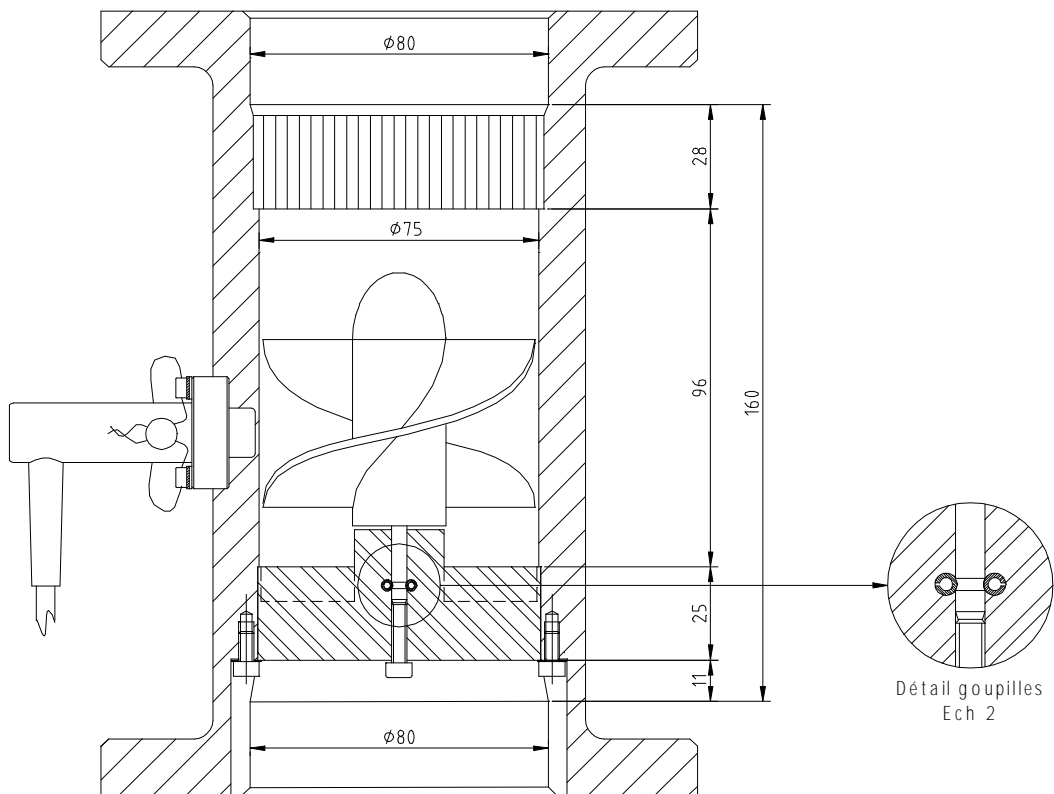

Les formes intérieures sont communes à toutes les versions

Annexe au certificat d'examen de types n° 01.00.430.001.1
Mesureurs turbines ALMA types ADRIANE DN 100-80 et ADRIANE DN 100-150

Plan d'ensemble
(Les cotes sont données en mm)

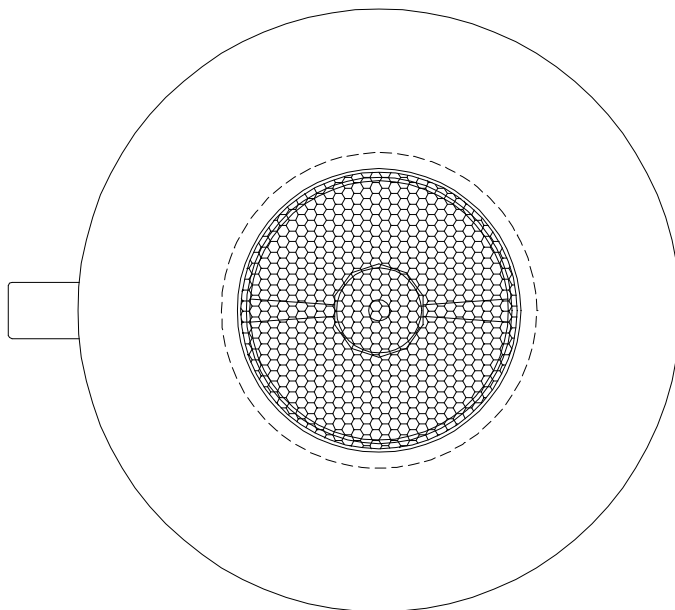
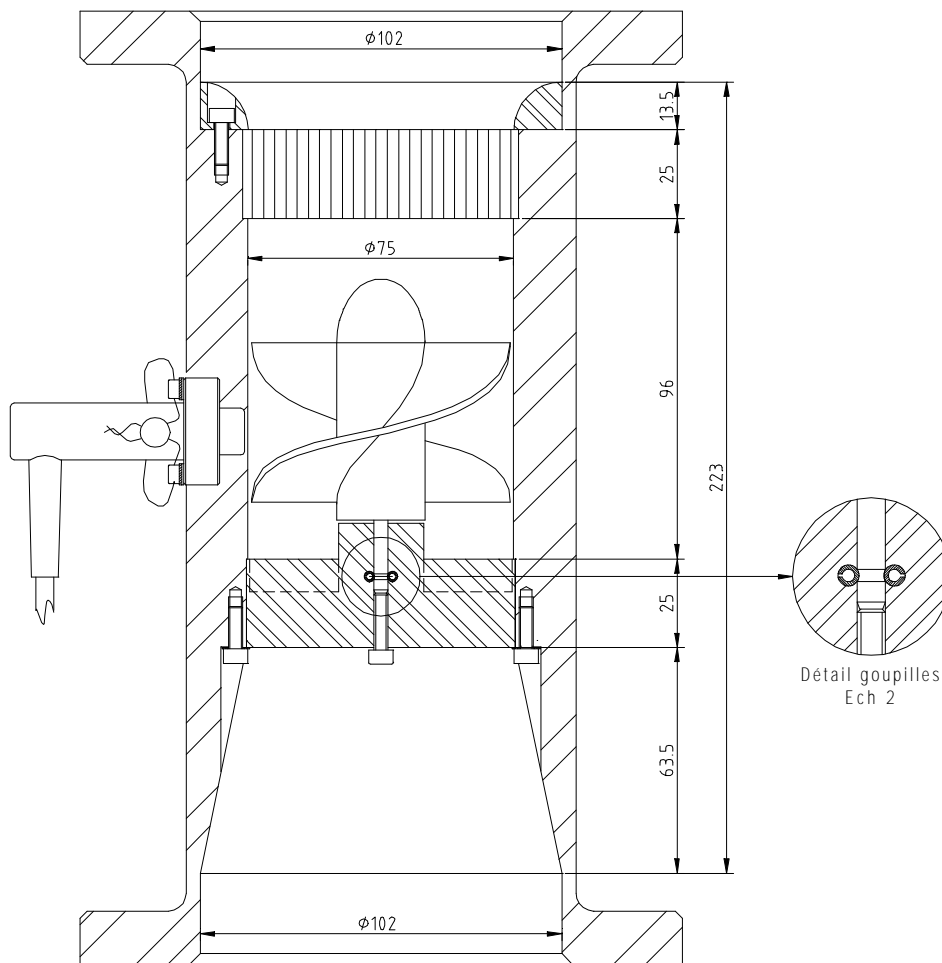

Les formes intérieures sont communes à toutes les versions

Annexe au certificat n° 01.00.430.001.1
Mesureurs turbines ALMA types ADRIANE DN 50-40 et ADRIANE DN 50-30 GPL

Plan d'ensemble
(Les cotes sont données en mm)

